



eau & rivières
DE BRETAGNE
Dour ha Sterioù Breizh



2024

SOMMAIRE

| | |
|----------------------------------|---------|
| Qui sommes-nous ? | 3 |
| Organigramme | 4 |
| Contacts des délégations..... | 5 |
| Le bureau..... | 6 |
| Le conseil d'administration..... | 7 à 8 |
| Les réseaux thématiques..... | 9 à 11 |
| Les commissions internes..... | 12 à 13 |
| L'équipe salariée..... | 14 à 20 |

QUI SOMMES-NOUS ?

Protéger l'eau, les milieux aquatiques et leur biodiversité, de la source à la mer. Voilà la raison d'être d'Eau & Rivières de Bretagne.

Nous défendons l'eau comme un bien commun depuis plus de cinquante ans.

Nos leviers d'action sont l'éducation à la nature, le dialogue & la concertation ainsi que la mobilisation.

Notre association est dirigée par un conseil d'administration. 25 salariés y travaillent.

Eau et Rivières est un réseau. Elle compte près de cent associations membres. Elle est également membre de France nature environnement (FNE) et est à l'origine de la création de France nature environnement Bretagne.



Eau et Rivières de Bretagne en chiffres

1655 adhérents et 5 asso membres

5000 heures de participation bénévole

6 bureaux dans toute la Bretagne

5 agréments de protection de la nature et d'éducation à l'environnement

17 000 jeunes sensibilisés à l'environnement tous les ans

Un site internet complet et des revues thématiques

5000 personnes accueillies dans notre Aquarium des curieux de nature

Nos missions

Eau & Rivières poursuit - dans l'intérêt général - la protection, la mise en valeur, la gestion et la restauration de la ressource en eau et des écosystèmes aquatiques, dans une perspective de société écologiquement viable.

- En participant à la lutte contre la pollution de l'eau et des milieux aquatiques
- En défendant les intérêts et la santé des usagers
- En promouvant le respect de l'eau, des sources et des nappes jusqu'aux estuaires et à la mer, en protégeant leur faune et leur flore
- En créant un mouvement de sympathie et d'intérêt autour de l'eau, notamment en contribuant à développer les activités éducatives, récréatives et touristiques, et à faire œuvre d'éducation populaire
- En contribuant à l'amélioration de la gestion équilibrée des milieux aquatiques



ORGANIGRAMME

CONSEIL D'ADMINISTRATION

Pôle opérationnel

1 directeur opérationnel et porte-parole

Pôle juridique

2 chargés de mission juridique

Pôle communication et partenariat

1 chargée de communication
1 chargée de mission collecte de fonds privés

Pôle vie associative

1 coordinatrice
4 animatrices territoriales à mi-temps : Rennes, Lorient, Brest (80%), Belle-Isle-en-Terre

8 chargées de mission thématique à mi-temps :

- agriculture et eau
- santé - environnement
- politique de l'eau
- mer & littoral
- bocage (80%)
- biodiversité (10%)
- eau et climat (100%)
- eau et culture (100%)

Co-pilotes
de
commission
et/ou
réseaux

1 secrétaire dédiée aux adhésions (3 jours/semaine)

Pôle pédagogique, administratif et financier

1 directeur pédagogique, administratif et financier

Pôle administratif et financier

1 gestionnaire, ressource humaine et comptable

Pôle pédagogique

À la station sport

- 1 responsable
- 1 animatrice (*mi-temps*)

6 chargés-es de développement de l'éducation à l'environnement à temps plein : Quimper, Brest, Lorient, Vannes (80%), Ile-et-Vilaine (X2)

Au centre régional d'initiation à la rivière (Crir) :

- 1 directeur adjoint
- 1 responsable aquarium
- 5 éducateurs-trices à l'environnement
- 3 employés restauration et 1 veilleuse de nuit

Délégués
départementaux

Nota : beaucoup de salarié-es ont une double compétence (responsable aquarium et animateur à l'environnement, chargé-e de mission et animateur-trice territorial-e) cumulant ainsi 2 mi-temps.

CONTACTS DES DÉLÉGATIONS



CÔTES D'ARMOR

**Siège social et Centre régional d'initiation
à la rivière**

2 rue Crec'h Ugen

22810 BELLE-ISLE-EN-TERRE

 **02.96.43.08.39**

 **crir@eau-et-rivieres.org**

Délégation Côtes d'Armor

15 rue Crec'h Ugen

22810 BELLE-ISLE-EN-TERRE

 **02.96.21.14.70**

 **cotes-darmor@eau-et-rivieres.org**

FINISTÈRE

Maison des associations

6 rue Pen ar Creac'h

29200 BREST

 **02.98.01.05.45**

 **finistere@eau-et-rivieres.org**

Maison des asso Pierre Waldeck-Rousseau

1 allée Monseigneur Jean René Calloc'h

29000 QUIMPER

 **02.98.95.96.33**

 **finistere@eau-et-rivieres.org**

MORBIHAN

Moulin des Princes

56620 PONT-SCORFF

 **02.97.87.92.45**

 **morbihan@eau-et-rivieres.org**

Maison des associations

Rue Guillaume Le Bartz

56000 VANNES

 **06.49.55.12.20**

 **morbihan@eau-et-rivieres.org**

ILLE-ET-VILAINE

**Maison de la Consommation et de
l'Environnement**

48, boulevard Magenta - 35200 RENNES

 **02.99.30.49.94**

 **ille-et-vilaine@eau-et-rivieres.org**

LOIRE-ATLANTIQUE

 **loire-atlantique@eau-et-rivieres.org**

LE CONSEIL D'ADMINISTRATION

Les membres du bureau



Président
Francis NATIVEL
(Perros-Guirec)

[president@
eau-et-rivieres.org](mailto:president@eau-et-rivieres.org)



Vice-président
Christophe LE VISAGE
(Porspoder)



Secrétaire général
Nicolas FORRAY
(Fouesnant)



Secrétaire générale adjointe
Evelyne LORPHELIN
(Pont-Péan)



Trésorier
Pierre LOISEL
(Guidel)



Trésorière adjointe
Rozenn PERROT
(Saint-Malo)

Tous les membres du bureau sont retraités et n'exercent aucune fonction politique.

Les administrateurs du Finistère



Laurent LE BERRE
(Porspoder)



Jean HASCOET
(Douarnenez)



Antoine LAUGINIE
(Douarnenez)

Les administrateur·trices des Côtes-d'Armor



Anne-Marie PICHON
(Belle-Isle)



Guy LE HÉNAFF
(Plourivo)



Jean-Luc PICHON
(Belle-Isle)



Philippe DEROUILLON-ROISNE
(Binic)

Les administrateurs·trices d'Ille-et-Vilaine



Marie FEUVRIER
(Cancale)



Christian DESBOIS
(Rennes)

Les administrateurs·trices du Morbihan



Alain BONNEC
(Erdeven)



Jean-Pierre LE LAN
(Locoal-Mendon)



Claire MERIAUX
(Seglien)

Les représentantes des salariées·es



Maëlle TURRIES
(Landévant)
[malle.turries@
eau-et-rivieres.org](mailto:malle.turries@eau-et-rivieres.org)



Anouck BONJEAN
(Hanvec)
[anouck.bonjean
@eau-et-rivieres.org](mailto:anouck.bonjean@eau-et-rivieres.org)

LES RÉSEAUX THÉMATIQUES

Un réseau régional thématique a vocation à accueillir l'ensemble des adhérents-es intéressés-es par une thématique ainsi que les membres des associations partenaires. Ces réseaux ont de plus en plus vocation à s'articuler avec l'activité fédérale de la FNE Bretagne.

Souvent pilotés par un binôme bénévole/salarié-e, ils s'appuient sur une équipe restreinte de gouvernance appelé Comité d'échange. On y échange, on y débat, on s'y forme mais surtout on partage ses expériences de terrain ; contribuant ainsi à la construction de l'expertise citoyenne associative.

Participer aux réseaux, c'est l'occasion pour les bénévoles de faire des retours sur leurs missions de représentation dans les instances de dialogue (CLE, CODERST, CSS...). Devenir membre du réseau, c'est *a minima* être abonné-e à la liste de diffusion. Plusieurs rencontres régionales sont organisées tous les ans.

Pour rejoindre les réseaux thématiques, cochez les cases thématiques lors de la (ré)adhésion ou adressez votre demande aux pilotes du réseau.

POLITIQUE DE L'EAU

Ce réseau rassemble près de 70 personnes principalement intéressées par les opérations de reconquête de la qualité de l'eau comme les Schémas d'aménagement et de gestion des eaux (Sage). Il permet aux experts-es citoyens-nes de mutualiser leurs expériences et ainsi élaborer des stratégies d'action visant à améliorer les politiques publiques de l'eau.

Liste de diffusion : s'inscrire auprès de Pauline Pennober pauline.pennober@eau-et-rivieres.org

Pilote bénévole : Nicolas Forray

Salariée dédiée : Pauline Pennober - pauline.pennober@eau-et-rivieres.org

Fréquence des réunions : 4 fois par an



MER ET LITTORAL

Cette commission aborde les questions relatives au littoral et à la qualité de ses eaux, des marées vertes au dragage des ports, du bloom planctonique à la plaisance... Il regroupe une cinquantaine de bénévoles et quelques associations locales. Il traite des questions réglementaires tout autant que des évolutions des politiques publiques et assure une veille sur la recherche scientifique.

Liste de diffusion : littoral@eau-et-rivieres.infini.fr

Pilotes bénévoles : Christophe Le Visage et Jean-Yves Piriou

Salariée dédiée : Maëlle Turriès - littoral@eau-et-rivieres.org

Fréquence des réunions : 2 fois par an

SANTÉ – ENVIRONNEMENT

Ce réseau existe depuis une quinzaine d'année à Eau et Rivières. D'abord uniquement centré sur la sensibilisation aux risques liés aux pesticides, il aborde aujourd'hui les questions plus générales de santé-environnement. Il regroupe plus d'une centaine de personnes via sa liste de diffusion.

Liste de diffusion : sante@eau-et-rivieres.infini.fr

Pilotes bénévoles : Pierre Loisel et Guy Le Hénaff

Salariée dédiée : Dominique Le Goux - pesticides@eau-et-rivieres.org

Fréquence des réunions : 2 fois par an

RISQUES SANITAIRES ET TECHNOLOGIQUES

Ce réseau régional rassemble les représentants-es des différentes associations qui interviennent dans les Conseils départementaux de l'environnement et des risques technologiques (Coderst).

Salarié dédié : Thomas Thellier - thomas.thellier@eau-et-rivieres.org

Fréquence des réunions : 1 à 2 fois par an

EAU & CULTURE

Ce réseau régional rassemble les membres engagés sur les questions d'imaginaire, de sensible et de créations artistiques. Il accompagne les démarches d'Atlas socio-culturels déployés dans plusieurs bassins-versants

Salariée dédiée : Aurélie Bésenval – aurelie.besenval@eau-et-rivieres.org

Pilote bénévole : Antoine Lauginie - a.lauginie@wanadoo.fr

Fréquence des réunions : 1 à 2 fois par an

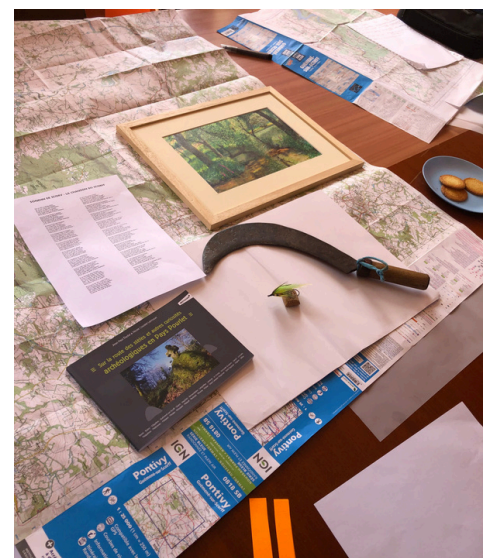

DÉCHETS ET CARRIÈRES

Ce réseau régional rassemble les bénévoles engagés-es dans le suivi des incinérateurs ou des installations de stockage, le plan régional de réduction des déchets, les commissions départementales carrières, les démarches locales *zéro waste*.

Il dispose d'une liste de diffusion sur laquelle une cinquantaine de personnes reçoit des informations dédiées. Un groupe de travail « extraction et mines » est rattaché à ce réseau.

Liste de diffusion : dechets@eau-et-rivieres.infini.fr

Pilote bénévole : Jean-Pierre Le Lan

Fréquence des réunions : 1 à 2 fois par an

BIODIVERSITÉ AQUATIQUE

Ce réseau aborde la protection de l'eau et des milieux aquatiques sous l'angle de la biodiversité. Un jeune réseau qui ne demande qu'à s'étoffer !

Le groupe de travail (GT) poissons migrateurs y est rattaché.

Liste de diffusion : biodiversite@eau-et-rivieres.infini.fr

Pilote bénévole : Jean Luc Pichon et Evelyne Lorphelin

Salariés dédiés : Anouck Bonjean et Vincent Lefbevre -

biodiversite@eau-et-rivieres.org

Fréquence des réunions : 2 fois par an



AGRICULTURE ET EAU

Ce réseau rassemble plus de 150 adhérent-es et des associations particulièrement intéressé-es par la thématique eau et agriculture. Il se réunit régulièrement (parfois en groupe de travail thématique) pour la co-construction des positionnements et des analyses de l'association dans les domaines agricoles.

Liste de discussion : agriculture@eau-et-rivieres.infini.fr

Pilotes bénévoles : René Kermagoret et Jean Peuzin

Salariée dédiée : Estelle Le Guern - agriculture@eau-et-rivieres.org

Fréquence des réunions : 2 fois par an

Groupe de travail bocage

Liste de diffusion : bocage@eau-et-rivieres.infini.fr

Pilote bénévole : Jean Luc Pichon

Salariée dédiée : Audrey Gosselin - audrey.gosselin@eau-et-rivieres.org

ÉDUCATION ET FORMATION

La commission Éducation et formation est ouverte aux adhérent-es et aux salarié-es intéressé-es par le sujet pour échanger et faire des propositions au niveau de la stratégie éducative de notre association et de ses pratiques éducatives.

Pilote bénévole : Jean Peuzin

Salarié dédié : Vincent Lefebvre - vincent.lefebvre@eau-et-rivieres.org

Fréquence des réunions : 2 fois par an

EAU ET CLIMAT

Cette commission vise à mieux intégrer les problématiques d'adaptation et de lutte contre le dérèglement climatique dans le fonctionnement et la démarche de l'association

Pilote bénévole : à pourvoir

Salariée dédiée : Philippine Labat - climat@eau-et-rivieres.org

LES COMMISSIONS INTERNES

Une commission interne à Eau et Rivières de Bretagne a vocation à rassembler ses adhérents-es . Elle «nourrit» exclusivement l'association en contribuant à son fonctionnement et ses échanges d'information.

ÉDUCATION A L'ENVIRONNEMENT

Chargée de mettre en œuvre les outils pédagogiques de l'association, cette commission rassemble essentiellement des éducateurs-trices à l'environnement salariés-es mais elle est ouverte aux bénévoles qui souhaiteraient s'investir au service du projet éducatif d'Eau & Rivières de Bretagne.

Pilote bénévole : Anne-Marie Pichon

Salarié dédié : Vincent Lefebvre – vincent.lefebvre@eau-et-rivieres.org

Fréquence des réunions : 5 fois par an à Belle-Isle-en-Terre

COMMUNICATION

Chargée de la définition du plan de communication de l'association. Rassemble les «porte-paroles» locaux et régionaux, les salariés-es et administrateurs-trices concernés-es ainsi que les adhérents-es désireux-ses de s'impliquer sur le sujet.

Pilote bénévole : Christophe Le Visage

Salariée dédiée : Marie Perez - communication@eau-et-rivieres.org

Fréquence des réunions : 3 fois par an

FABRIK

Le groupe de travail « Fabrik » spécifique au magazine se réunit deux fois par an pour élaborer et mettre en œuvre la publication du magazine bi-annuel.

Pilote bénévole : à pourvoir

Salariée dédiée : Marie Perez - communication@eau-et-rivieres.org

Fréquence des réunions : 2 fois par an

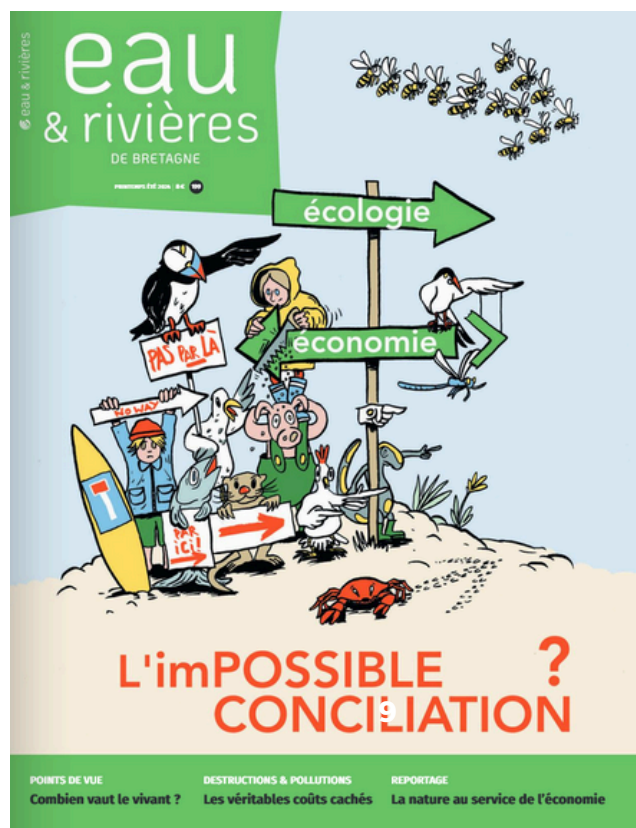

FÊTE DU JARDINAGE ET DE L'AGRICULTURE

Prépare la fête annuelle de Belle-Isle-en-Terre.

Pilotes bénévoles : Jean Sarasin et Anne-Marie Pichon

Salariés dédiés : Vincent Lefebvre - vincent.lefebvre@eau-et-rivieres.org

Estelle Le Guen - estelle.leguern@eau-et-rivieres.org

Fréquence des réunions : 4 à 6 fois par an



SENTINELLE ET VEILLE JURIDIQUE

Analyse les dossiers des correspondants sentinelles, analyse l'opportunité de la voie juridique, prépare à la décision du Conseil d'administration d'ester en justice.

Pilotes bénévoles : Dominique Williams et Nicolas Forray

Salarié dédié : Thomas Thellier - thomas.tellier@eau-et-rivieres.org

Fréquence des réunions : 4 à 6 fois par an

VIE ASSOCIATIVE

Cette commission permet de discuter du fonctionnement de la vie associative au sein d'Eau et Rivières de Bretagne.

Pilote bénévole : Rozenn Perrot

Salariée dédiée : Dominique Le Goux - dominique.legoux@eau-et-rivieres.org

Fréquence des réunions : 2 à 4 fois par an

FINANCES

Cette commission permet de d'établir et de suivre le budget de l'association au sein d'Eau et Rivières de Bretagne.

Pilotes bénévoles : Pierre Loisel et Rozenn Perrot

Salarié dédié : Vincent Lefebvre - vincent.lefebvre@eau-et-rivieres.org

Fréquence des réunions : 1 à 2 fois par an

L'ÉQUIPE SALARIÉE

PÔLE OPÉRATIONNEL



Aurélie BESEVAL
Chargée de mission Eau et culture
Quimper
aurelie.besenal@eau-et-rivieres.org
06.51.10.99.87



Valérie CIRODE
Secrétaire
Brest
valerie.cirode@eau-et-rivieres.org
02.98.01.05.45



Arnaud CLUGERY
Directeur opérationnel et porte-parole
Brest
arnaud.clugery@eau-et-rivieres.org
02.98.01.05.45 - 06.73.30.73.10



Audrey GOSSELIN
Chargée de mission bocage
Quimper
audrey.gosselin@eau-et-rivieres.org
02.98.95.96.33 - 07.83.40.93.30



Philippine LABAT
Chargée de mission eau & climat, communes engagées pour l'eau
Brest
philippine.labat@eau-et-rivieres.org
02.98.01.05.45 - 07.83.60.21.20



Aurélie LE GOFF
Chargée de mission juridique
Brest
aurelie.legoff@eau-et-rivieres.org
02.98.01.05.45



Dominique LE GOUX

Coordinatrice de la vie associative, animatrice territoriale Côtes d'Armor
Chargée de mission Santé environnement

Belle-Isle-en-Terre

dominique.legoux@eau-et-rivieres.org

02.96.21.14.70 - 06.88.01.19.25



Estelle LE GUERN

Chargée de mission Agriculture

Quimper

estelle.leguern@eau-et-rivieres.org

02.98.95.96.33 (lundi et mardi et un jeudi sur deux) - 06.47.21.38.50

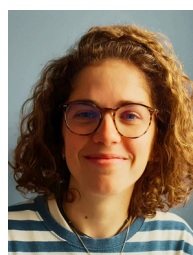

Emma LEMOUX

Animatrice territoriale Finistère

Brest et Quimper

emma.lemoux@eau-et-rivieres.org

02.98.01.05.45 (Brest) / 02.98.95.96.33 (Quimper) - 06.79.12.85.59



Pauline PENNOBER

Animatrice territoriale Ille-et-Vilaine

Chargée de mission Politiques de l'eau

Rennes

pauline.pennober@eau-et-rivieres.org

02.99.30.49.94 - 06.83.73.63.13



Marie PEREZ

Chargée de communication

Brest

marie.perez@eau-et-rivieres.org

02.98.01.05.45 - 07.82.20.60.30



Thomas THELLIER

Chargé de mission juridique

Rennes

thomas.thellier@eau-et-rivieres.org

06.03.98.81.55



Anaïs TREMEL
Chargée de mécénat et dons
Brest
anaïs.tremel@eau-et-rivieres.org
02.98.01.05.45 - 06.59.78.18.20



Maëlle TURRIÈS
Animatrice territoriale Morbihan
Chargée de mission Mer et littoral
Lorient & Vannes
maëlle.turries@eau-et-rivieres.org
02.97.87.92.45 - 06.49.55.12.20

PÔLE ADMINISTRATIF ET FINANCIER



Véronique BOUVARD
Gestionnaire ressource humaine et comptable
Belle-Isle-en-Terre
veronique.bouvard@eau-et-rivieres.org
02.96.21.14.70



Vincent LEFEBVRE
Directeur administratif, financier et pédagogique
Belle-Isle-en-Terre
vincent.lefebvre@eau-et-rivieres.org
02.96.43.08.39 - 06.72.69.44.55



Tomasz SZMAROWSKI
Responsable administratif et financier
Belle-Isle-en-Terre
tomasz.szmarowski@eau-et-rivieres.org
02.96.21.14.70

PÔLE PÉDAGOGIQUE



Tatiana AUFFRET

Chargée de développement de l'éducation à l'environnement Morbihan Est
Vannes

tatiana.auffret@eau-et-rivieres.org

02.97.87.92.45



Axelle BEREZA

Chargée de développement de l'éducation à l'environnement Morbihan Ouest

Lorient

axelle.bereza@eau-et-rivieres.org

02.97.87.92.45



Anouck BONJEAN

Chargée de développement de l'éducation à l'environnement Finistère Sud

Chargée de mission biodiversité

Quimper

anouck.bonjean@eau-et-rivieres.org

02.98.95.96.33 - 06.78.89.69.91



Mélissa CHAPELAIN

Chargé de développement de l'éducation à l'environnement Ile-et-Vilaine
Rennes

melissa.chapelain@eau-et-rivieres.org

02.99.30.49.94 - 07.61.50.99.01



Erell MENDIL

Chargée de développement de l'éducation à l'environnement Finistère Nord
Brest

erell.mendil@eau-et-rivieres.org

02.98.01.05.45 - 06.11.97.92.78



Michel RIOU

Chargé de développement de l'éducation à l'environnement Ile-et-Vilaine
Rennes

michel.riou@eau-et-rivieres.org

02.99.30.49.94 - 06.80.18.39.47

CENTRE RÉGIONAL D'INITIATION À LA RIVIÈRE



Yannig BERGER

Animatrice pédagogique au centre régional d'initiation à la rivière
Animatrice station sports et nature

Belle-Isle-en-Terre

yannig.berger@eau-et-rivieres.org

02.96.43.07.39



Bruno COQUIN

Directeur adjoint centre régional d'initiation à la rivière

Belle-Isle-en-Terre

bruno.coquin@eau-et-rivieres.org

02.96.43.08.39



Alix FERRU

Employé restauration au centre régional d'initiation à la rivière

Belle-Isle-en-Terre



David GUÉGAN

Responsable Aquarium des curieux de nature

Animateur pédagogique au centre régional d'initiation à la rivière

Belle-Isle-en-Terre

david.guegan@eau-et-rivieres.org

02.96.43.07.39 - 06.27.45.61.71



Ronan FONTAINE

Responsable station sports et nature

Belle-Isle-en-Terre

ronan.fontaine@eau-et-rivieres.org

02.96.43.07.39



Maëlle LE CREURER

Animatrice pédagogique au centre régional d'initiation à la rivière

Belle-Isle-en-Terre

maelle.lecreurer@eau-et-rivieres.org

02.96.43.07.39



Dominique LE QUÉRÉ

Employée restauration au centre régional d'initiation à la rivière
Belle-Isle-en-Terre



Hilary PARKES

Veilleuse de nuit
Belle-Isle-en-Terre



Muriel PELEAU

Employée restauration au centre régional d'initiation à la rivière
Belle-Isle-en-Terre



Christelle ROHON

Animatrice pédagogique au centre régional d'initiation à la rivière
Belle-Isle-en-Terre
christelle.rohon@eau-et-rivieres.org
02.96.43.07.38

VOLONTAIRES EN MÉCÉNAT DE COMPÉTENCES

VOLONTAIRES EN SERVICE CIVIQUE